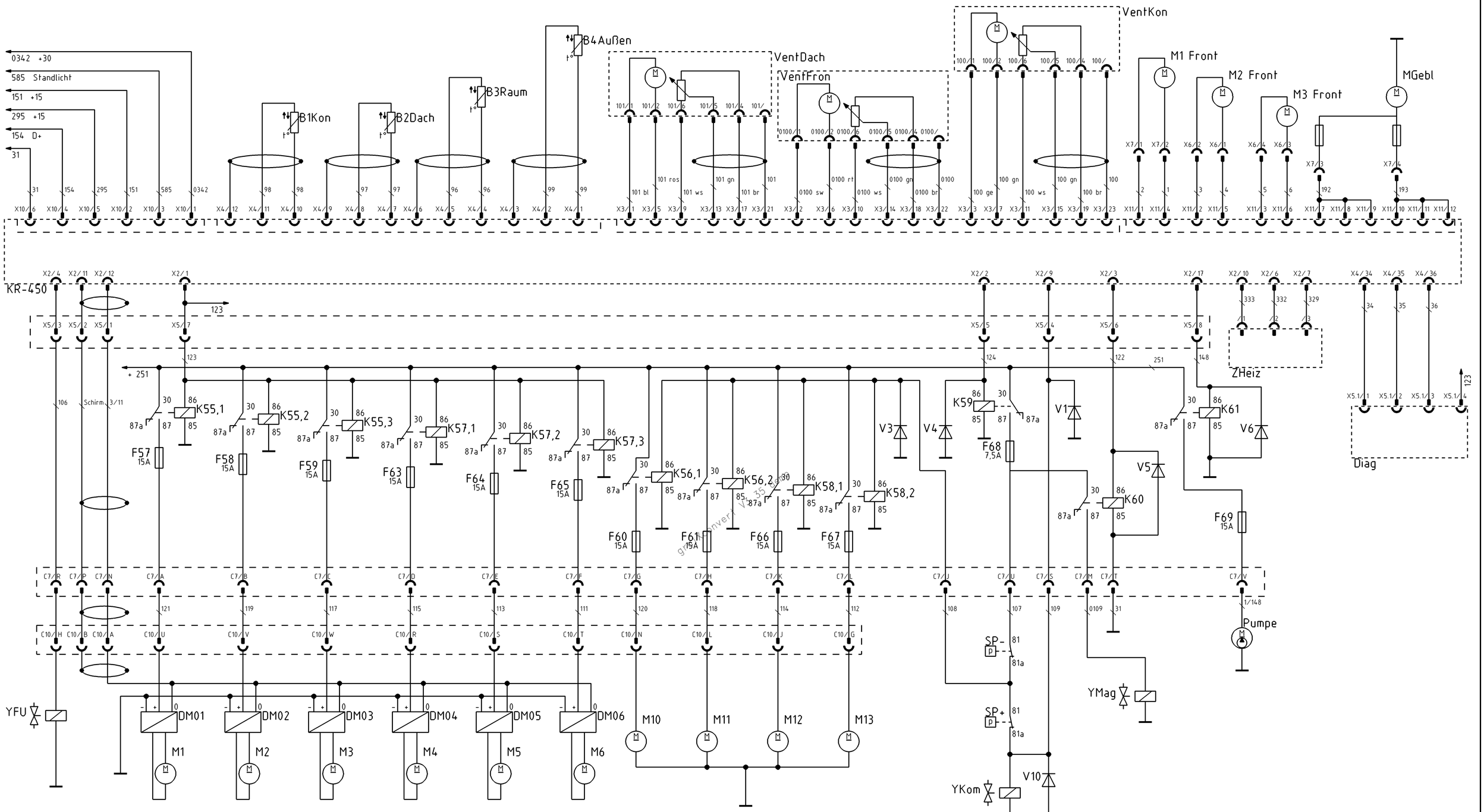

-B1Kon	NTC Konvektorfühler	/A3	-K59	Relais	/C8			
-B2Dach	NTC Dachkanalfühler	/A3	-K60	Relais	/D9	-SP-	Druckschalter Unterdruck	/E8
-B3Raum	NTC Raumfühler	/A4	-K61	Relais	/C9	-V1	Diode	/D9
-B4Außen	NTC Außenfühler	/A5	-KR-450	Klimacenter KR-450	/C1	-V3- V6	Diode	/D7 - D9
-DM01 - 06	Drehzahlmodul	/F2 - F5	-M1 - M6	Ventilator Verdampfer	/F2- F5	-V10	Diode	/F8
-Diag	Diagnosestecker	/D11	-M1 Front	Motor Frischluft, Umluft	/A9	-VentDach	Ventilmotor Dach Kompaktanlage	/A6
-F57 - F61	Sicherung	/D2 - D6	-M2 Front	Motor Scheibendefroster	/A10	-VentFron	Ventilmotor Frontbox	/A7
-F63 - F69	Sicherung	/D4 - D10	-M3 Front	Motor Fahrerplatz Mittelgang	/A10	-VentKon	Ventilmotor Konvektor	/A9
-K55,1 - 3	Relais	/C2 - C3	-M10 - M13	Ventilator Verflüssiger	/F5 - F7	-YFU	Magnetventil Frischluft, Umluft	/F1
-K56,1 - 2	Relais	/D5 - D6	-MGebl	Gebläse	/A11	-YKom	Magnetventil Kompressor	/F8
-K57,1 - 3	Relais	/C4 - C5	-Pumpe	Zusatzwasserpumpe	/E10	-YMag	Magnetventil Leistung	/F9
-K58,1 - 2	Relais	/D6 - D7	-SP+	Druckschalter Überdruck	/F8	-ZHeiz	Zusatzheizung	/C10

c				Datum	09.01.96	Neoplan G. Auwärter GMBH & Co Stuttgart-Möhringen	NEOPLAN	Stromlaufplan/wiring sheme klima Schaltplan Heizung, Lüftung, Klima
b				Bearb.	Benesch			
a		27.06.96	Benesch	Gepr.				
	Änderung	Datum	Name	Norm			Ursprung:	

Zeichnung-/Drawing-Nr.: 1504 0003 00
Ersetzt Durch/Replaced By | Ersatz Für/Replace For
Maßstab: %
Typ/Type: N116
Blatt 1 von 2 Bl.

grafXconvert V3.35 demo